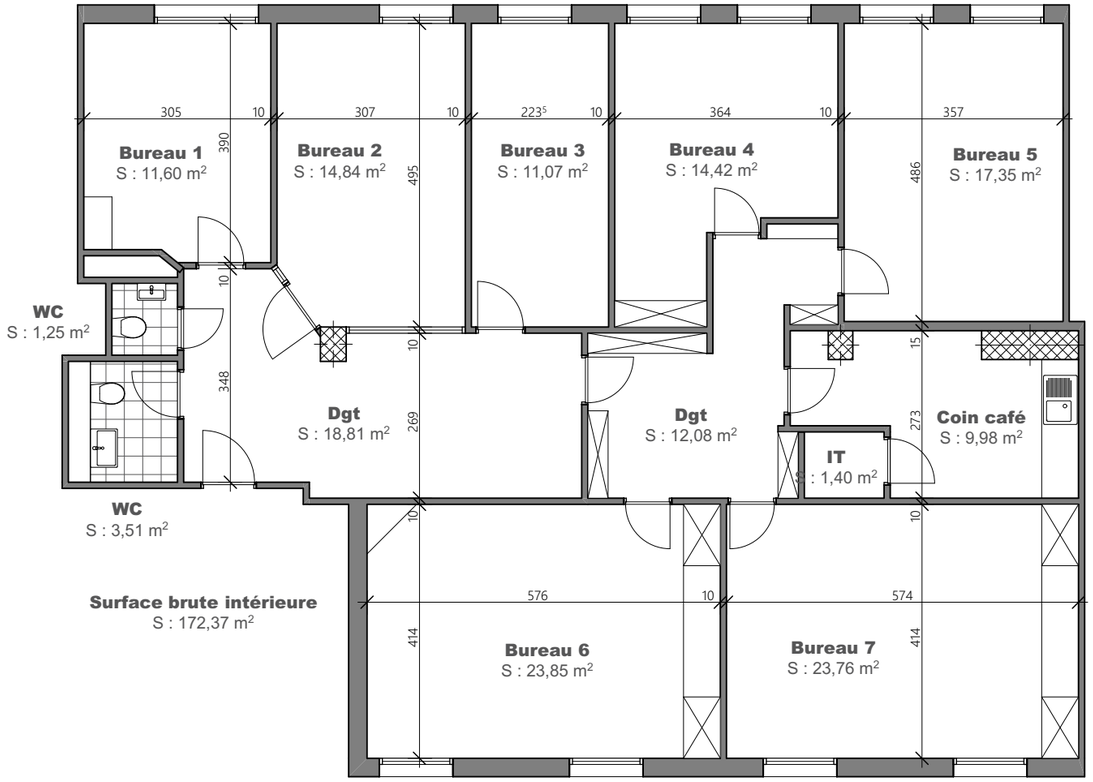

GISONDA + ANGIUS
ARCHITECTES

Cadschool, Route de Frontenex 62 - 1207 Genève
Route de Saint Cergue 37 - 1260 Nyon
Tél. 022.362.80.00
info@gisondaarchitectes.ch
www.gisondaarchitectes.ch

Projet: **Relevé existant**

Adresse: **Rue de la Rotisserie 4 / Genève 1206**
5ème étage
Ex Omni Bridgeway

5ème étage

Format : A3
Echelle: 1:100

Indice
A
B
C
D
E